

AVANT- PROPOS

Le " MINADER en chiffres " constitue une base de données pour le Ministère de l'Agriculture et du Développement Rural (MINADER). Cette base de données permet d'orienter de manière efficiente certaines prises de décisions notamment en matière d'investissements dans le domaine des infrastructures, de gestion du personnel et de la politique des filières agricoles.

La confection de ce manuel, initiée par la Cellule des Synthèses Statistiques et des revenus Agricoles (CSSRA) est placée sous la supervision générale du Directeur des Enquêtes et des Statistiques Agricoles.

C'est l'occasion pour nous de remercier tous les Directeurs, les coordonnateurs de projets/programmes; les chefs services régionaux, les cadres des services centraux et déconcentrés qui ont participé activement à la publication de ce document.

Nous souhaitons de continuer de bénéficier de la collaboration de tous les acteurs pour la mise à disposition des informations pertinentes et à temps pour la publication régulière de ce document.

PRINCIPALES ZONES AGROECOLOGIQUES DU CAMEROUN

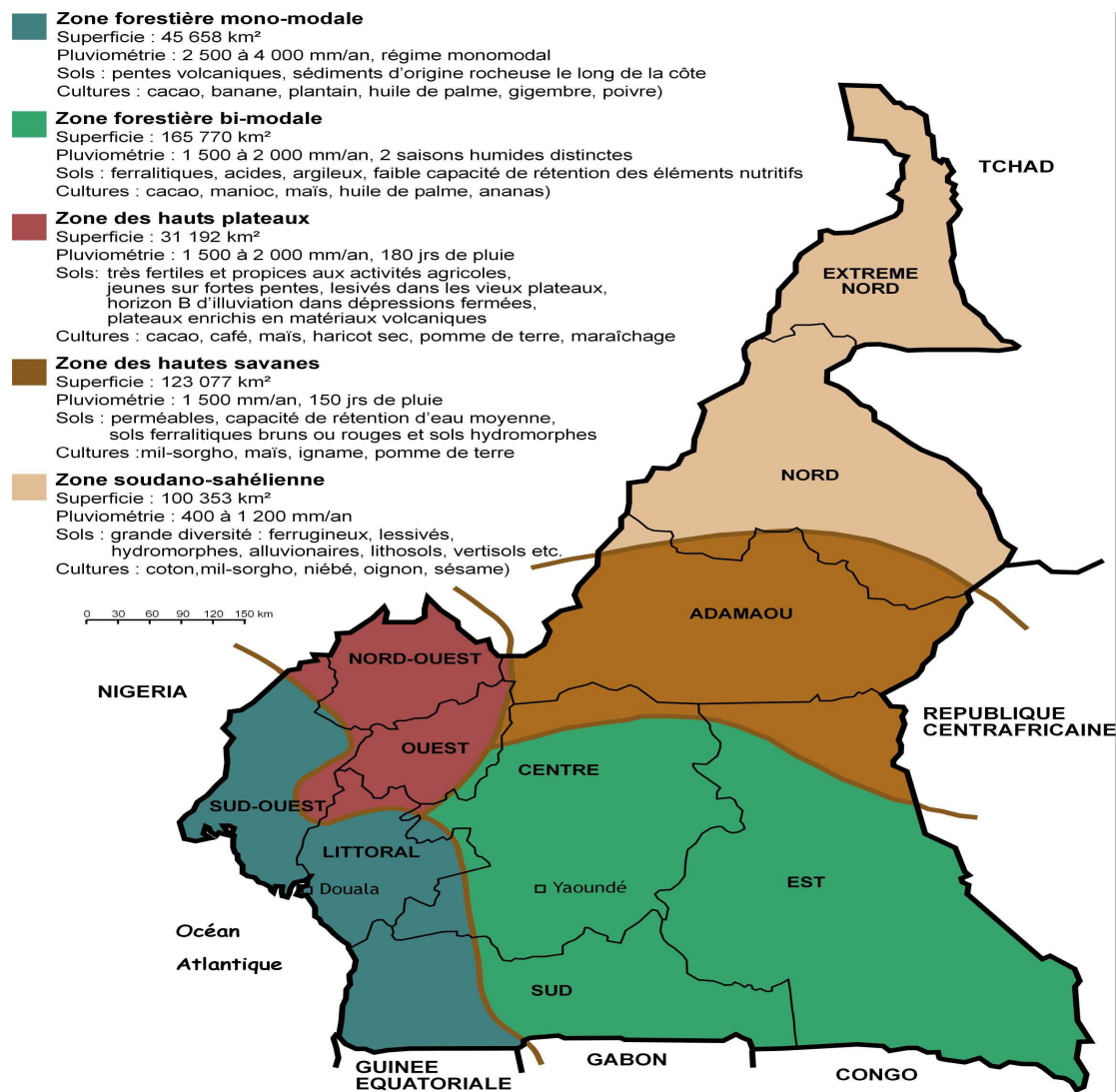

LISTE DES ABREVIATIONS

EFSEAR : Ecole de Formation des spécialistes en Aménagements Ruraux

EFSDC : Ecole de Formation des spécialistes en Développement Communautaire

EFSC : Ecole de Formation des spécialistes en Coopération

ETA : Ecole Technique d'Agriculture

CRA : Collège Régional d'Agriculture

DAJC : Division des Affaires Juridiques et du Contentieux

DEFACC : Division de l'Enseignement, de la Formation Agricole, Coopérative et Communautaire

DESA : Direction des Enquêtes et Statistiques Agricoles

DDL : Direction du Développement Local et Communautaire

DGRA : Direction du Génie Rural et d'Amélioration du Cadre de Vie en Milieu Rural

DRCQ : Direction de Réglementation et du Contrôle de Qualité des Intrants Agricoles

DOPA : Direction des organisations Professionnelles Agricoles et de l'Appui aux Exploitations Agricoles

MINADER : Ministère de l'Agriculture et du Développement Rural

SDSR : Stratégie de Développement du Secteur Rural

DRFP : Direction de Ressources Financières et du Patrimoine

DDA : Direction du Développement de l'Agriculture

DRADER : Délégation Régionale de l'Agriculture et du Développement Rural

INTRODUCTION

L'un des objectifs de la Direction des Enquêtes et Statistiques Agricoles (DESA) est de chiffrer toutes les activités réalisées par le MINADER. Il s'agit :

- des infrastructures socio-collectives de base ;
- du nombre d'élèves formés dans les écoles de formation professionnelle sous tutelle MINADER ;
- de la production des principales cultures ;
- des réalisations techniques chiffrées des projets/programmes et des sociétés partenaires ou sous tutelle du MINADER.

Ce présent bulletin est à sa 4^{ème} parution.

PRESENTATION CHIFFREE DES POSTES DE RESPONSABILITES ORGANIQUES

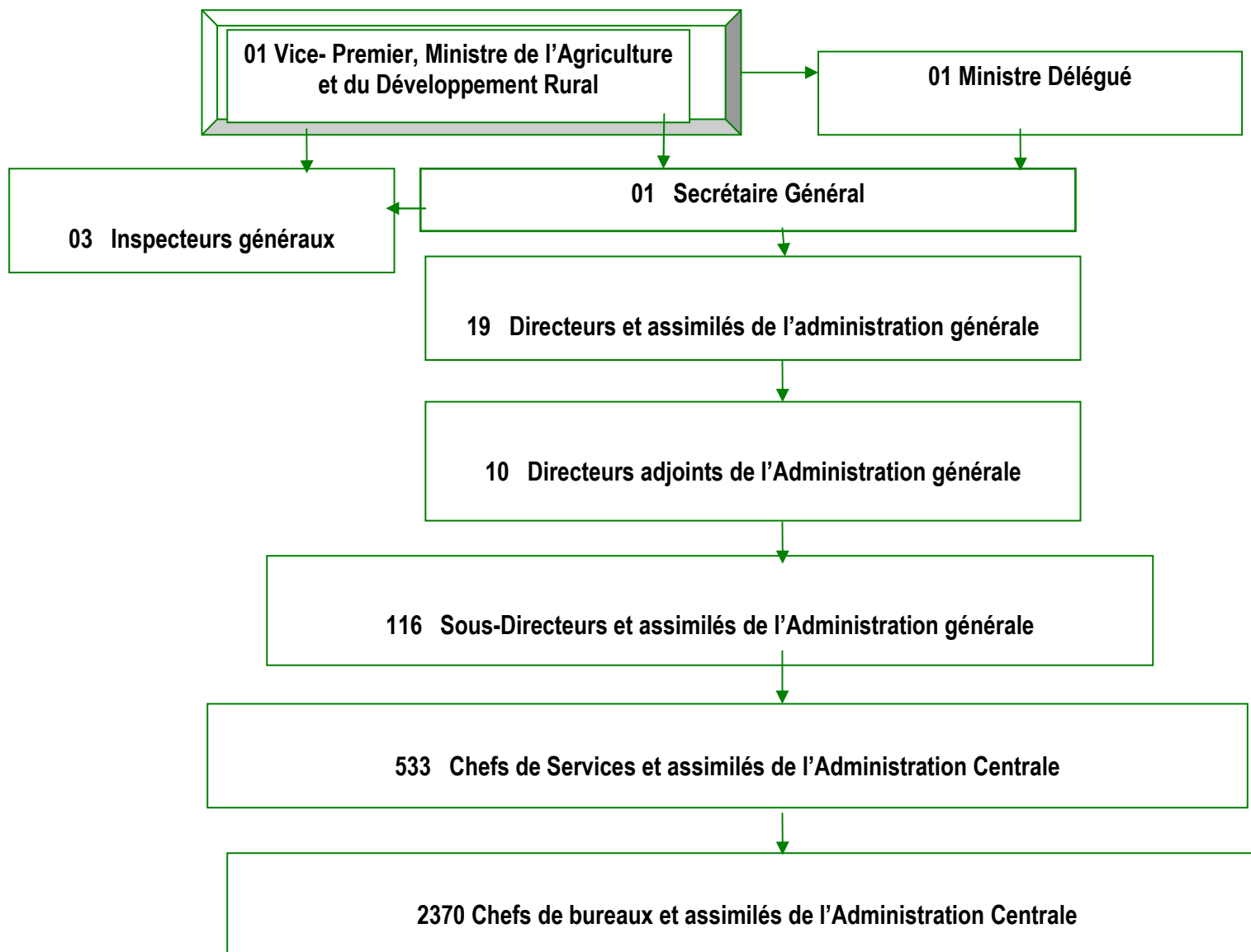

Source : Décret n° 2005 / 118 du 15 avril 2005

Et n°2007/.....

I REALISATIONS TECHNIQUES CHIFFREES DES DIRECTIONS DU MINADER

I.1 DIRECTION DE RESSOURCES FINANCIERES ET DU PATRIMOINE (DRFP)

Tableau 1 : SITUATION DES BATIMENTS

Intitulé	Adamaoua	Centre	Est	Extrême-Nord	Littoral	Nord	Nord-ouest	Ouest	Sud	Sud-Ouest	TOTAL
DELEGATION REGIONALE DE L'AGRICULTURE ET DU DEVELOPPEMENT RURAL (DPADR)											
Construites	1		01	1	1	1	1	1		1	6
En construction	0	1	-		1				1		4
Non construites	0		01								
A réfectionner	0		01		0						
DELEGATION DEPARTEMENTALE DE L'AGRICULTURE ET DU DEVELOPPEMENT RURAL (DDADR)											
Construites	2	5	06	6	4	4	1	7	2	3	39
En construction	0	0	-	-	-	0	-	1		0	0
Non construites	3	2	-	-	-	0	6	0	2	3	19
A réfectionner		3	5			0		0			
DELEGATION D'ARRONDISSEMENT D'AGRICULTURE ET DU DEVELOPPEMENT RURAL (DAADR)											
Construites	12	21	21	29	23	7	16	28	21	19	165
En construction	0	0	12	-	-	3	-	0		0	5
Non construites	9	22		16	-	8	15	10	8	4	72

LE MINADER EN CHIFFRES 2008

Intitulé	Adamaoua	Centre	Est	Extrême-Nord	Littoral	Nord	Nord-ouest	Ouest	Sud	Sud-Ouest	TOTAL
A réfectionner		9	08			0					
POSTES AGRICOLES (PA)											
Construits	33	41	25	22	40	18	24	94	39	2	260
En construction	0	0	107	3	-	2	-	0	3		12
Non construits	77	213	02	191	82	104	154	151	46	107	1038
A réfectionner		21	10			0		0			
CENTRE D'EDUCATION ET D' ACTIONS COMMUNAUTAIRES (CEAC)											
Construits	1	2	04	4	6	3	4	7	4	1	28
En construction	0	0	02	-	1	1	0	6	1	5	8
Non construits	5	17	-	5	2	1		0	4	1	19
A réfectionner			03			0		0			
ECOLEES SOUS TUTELLE MINADER											
Construites	0	0	03	2	1	5	5	1	4		18
En construction	0	0	-	-	-	0	-	0	0	2	2
Non construites	0	0	-	-	-	0	-	0	0	-	5
A réfectionner	0	0	2			0		0			
POSTES DE POLICE PHYTOSANITAIRES											
Construits	0	2	01	-	3	-	-	-	2	1	5
En construction	0	0	0	1	-	0	-	-	0	4	5
Non construits	4	0	0	7	-	2	-	-	3	-	18
A réfectionner		0	01			0		-			
SIEGES DES PROJETS											
Construits	1	0	01	9	14	1	1	-	0	-	15
En construction	0	0	-	-	-	0	-	-	0	-	1
Non construits	0	0	-	-	-	0	-	-	12	-	15

LE MINADER EN CHIFFRES 2008

Intitulé	Adamaoua	Centre	Est	Extrême-Nord	Littoral	Nord	Nord-ouest	Ouest	Sud	Sud-Ouest	TOTAL
A réfectionner	0	0	-			0					
CASES COMMUNAUTAIRES											
Construites	2	-	03	8	-	-	-	-	2	2	11
En construction	-	-	02	-	-	-	-	-	0	-	1
Non construites	-	-	0	-	-	-	-	-	0	-	0
A réfectionner			03								
FERMES DE MULTIPLICATION											
Construites	2	3	01	-	2	-	1	-	1	-	13
En construction	0	0	-	-	-	-	-	-	0	-	0
Non construits	0		-								
A réfectionner	0		01								

Source : DRADER

I.1.1 BUDGET DU MINISTERE DE L'AGRICULTURE ET DU DEVELOPPEMENT RURAL

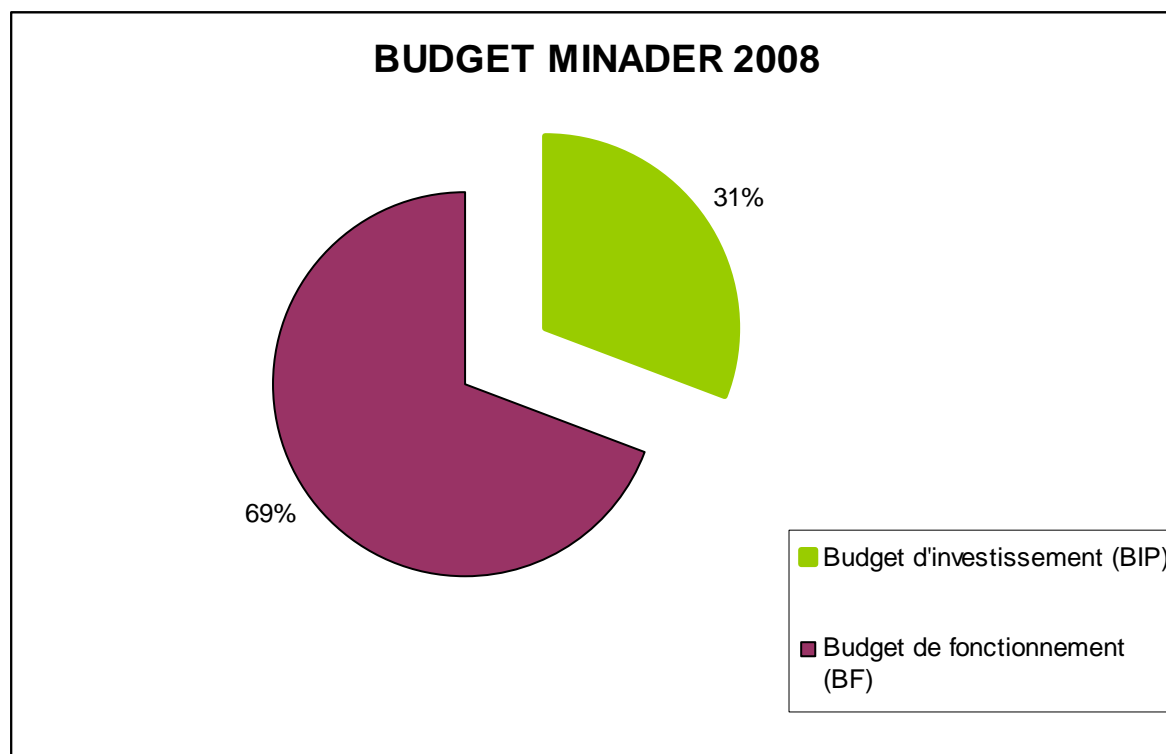

Le budget 2008 du MINADER s'élève à 39, 786 milliards et est réparti comme suit :

- budget d'investissement public 12,3 milliards ;
- budget de fonctionnement 27,486 milliards

Source : DRFP

I.2 DIRECTION DES RESSOURCES HUMAINES (DRH)

Tableau 2 : SITUATION DU PERSONNEL DU MINADER

Abréviation	IA	IGR	IPTA	ISS	ITGR	ITA	ACP	AC	PLEG	PEPS	TPA	TPGR	TA	ATA	ATGR	ATAEF	SA	CAD	CA
nombre	707	78	219	1	10	603	3	3	8	3	567	98	1301	682	99	1	14	26	239

Abréviation	CTPS	TPTI	ATAA	CR	CCA	ACA	AD	Autres	TOTAL
nombre	2	1	30	1	48	22	1288	118	6172

IGA	Ingénieur Général d'Agriculture	ATA	Agent Technique d'Agriculture
IA	Ingénieur d'Agriculture	ATAEF	Agent Technique Adjoint des Eaux et Forêts
IGR	Ingénieur du Génie Rural	SA	Secrétaire d'Administration
IPTA	Ingénieur Principal des Travaux Agricoles	CA	Cadre d'Administration
IS	Ingénieur de la Statistique	CCA	Cadre Contractuel d'Administration
ITGR	Ingénieur des Travaux du Génie Rural	ACA	Agent Contractuel d'Administration
ITA	Ingénieur des Travaux Agricoles	AD	Agent Décisionnaire
ACP	Administrateur Civil Principal	ATAA	Agent Technique Adjoint d'Agriculture
AC	Administrateur Civil		
PLEG	Professeur des Lycées d'Enseignement Général		
PEPS	Professeur d'Education Physique et Sportive		
TPA	Technicien Principal d'Agriculture		
TPGR	Technicien Principal du Génie Rural		
TA	Technicien d'Agriculture		
TGR	Technicien du Génie Rural		
ATGR	Agent Technique du Génie Rural		

Source : DRADER, SIGIPES

I.3 DIRECTION DE DEVELOPPEMENT DE L'AGRICULTURE (DDA)

Tableau 3 : PRODUCTION DES PRINCIPALES CULTURES PAR REGION

SUPERFICIE ET PRODUCTION DES CULTURES EN 2008

N°	Spécifications	Adamaoua	Centre	Est	Extrême Nord	Littoral	Nord	Nord-Ouest	Ouest	Sud	Sud-Ouest	TOTAL
1	Cacao	Sup (ha)	100	275643	1700	5433		0	7000	118524	142063,18	401400
		Prod (t)	150	112118	3322,3	6447		577,8	808	5034,3	113651	242108,18
2	Café arabica	Sup (ha)						0	65200			
		Prod (t)						1906,3	17512			19418,27
4	Café robusta	Sup (ha)	5000	13319	26	0		0	38150	2239	400580,16	20584
		Prod (t)	10000	565	51	0		1204,8	8526	94,9	32008,07	23554,83
5	Huile de palme (plantations industrielles)	Sup (ha)				23386		0	-	11203	52710,32	667112,82
		Prod (t)				66338		347,5	-	35712,12	632524	102397,62
6	Huile de palme (plantations villageoises)	Sup (ha)	100	11291		2950			11100	6000		20341
		Prod (t)	0	16324		792			12041	1610,84		17116
7	Caoutchouc	Sup (ha)				0			-	19776	737	19776
		Prod (t)				0			-	27447,43	3213,4	30514,43
8	Gomme arabique	Sup (ha)				-			-			
		Prod (t)				281			-			281
9	Coton	Sup (ha)	803,75			0	0		-			111000
		Prod (t)	817,12			0	0		-			46000
10	Banane plantain	Sup (ha)	6549	39152	184,37	3324			10251	49900	24416,98	92560,37
		Prod (t)	11999,5	1320336	96532	56978			103268	404872	537173	2519122,68
11	Banane douce	Sup (ha)			8000	1024	0		8461	15100	9899,37	24124
		Prod (t)			40000	65978	3200		95665	145333	158390	508565,78
12	Banane d'exportation	Sup (ha)				133088			-			133088
		Prod (t)				389			-			3898

SUPERFICIE ET PRODUCTION DES CULTURES EN 2008

N°	Spécifications	Adamaoua	Centre	Est	Extrême Nord	Littoral	Nord	Nord-Ouest	Ouest	Sud	Sud-Ouest	TOTAL
						8						
				20		117						
	Sup (ha)					9			-	9	45,07	1208
13	Ananas			169,7		323			-	202	1216,9	33748,9
	Prod (t)					30			-			
	Sup (ha)		50			80			-	0		130
14	Ananas d'exportation		500			960			-	0		10102
	Prod (t)					2						
	Sup (ha)	11720,87		144787	281	400	0				5395,77	2100737,49
15	Citrus	0		0	140,5	0	1720		-		40874,29	0
	Prod (t)											
	Sup (ha)	57251,75	73060	10575	97354	165	0	0	33729	22600	87633,79	277342,25
16	Maïs	139497,25	169416	17974	150951	411	207113	0	165000	48544	236611,24	1176231,49
	Prod (t)					25						
	Sup (ha)	15	0			163	0	0	2814		38580,62	32783
17	Riz	0	0		79333	793	34886	1157,9	638		3425,31	198135,17
	Prod (t)					33						
	Sup (ha)	9546,5			334163		0		-			334163
18	Sorgho sp	0			372893		189549		-			562442
	Prod (t)											
	Sup (ha)	0			115650		0		-			115650
19	Sorgho ss	9796,62			122011		22068		-			153875,62
	Prod (t)											
	Sup (ha)				22945		0		-			22945
20	Mil pénicillaire				22848		423		-			23271
	Prod (t)											
	Sup (ha)	44660,25	71007	11322	1432	203		0	29206	37982	36782,43	186786,25
21	Manioc	174592,14	809443	136575	23228	192	35225	0	155203	422572	1287385,8	3081408,22
	Prod (t)					388						
	Sup (ha)	7625,5	30975	153		107	0	0	20441	11856	28093,44	61343,5
22	Macabo/taro					34						

SUPERFICIE ET PRODUCTION DES CULTURES EN 2008

N°	Spécifications	Adamaoua	Centre	Est	Extrême Nord	Littoral	Nord	Nord-Ouest	Ouest	Sud	Sud-Ouest	TOTAL
	Prod (t)	11705,2	218466	3910		113 951	4314	0	64797	124095	451564,5 8	807007,57
	Sup (ha)	1151,05	7430	313,5		521 0	0	0	31462	415	52014,37	14519,55
23	Igname	12812,37	26855	3322		304 87	15810	0	35830	4078	87581,64	151092,69
	Sup (ha)	2862	0	6	1347	511 0	0	0	33330	890	1149,29	10215
24	Patate douce	19313,1	0	27	36271	260 89	20311	0	79256	6150	18388,59	197805,69
	Sup (ha)	16,75	0		214,6	0			86320	75	0	91,75
25	canne à sucre	419,75	0		1073	0			16756	524	0	2016,75
	Sup (ha)	13560	114652	31,5	81015	383 5	0	0	25915	18960	7107,39	232053,5
26	Arachide	15226,57	42764	2829,5	68134	390 2	164621	0	9083	32953	9950,35	349463,42
	Sup (ha)	1037,7	0	4	94405	0	0		-		30168,34	95446,7
27	Niébé	1345,75	0	0,5	69227	0	0		79399		60336,7	210308,93
	Sup (ha)	13265,5	0				0		17210			13265,5
28	Haricot	3165,3	0				19681		47267,2			22846,3
	Sup (ha)	12	0		32		0		2758			44
29	Soja	19,2	0		20		752		2391			3182,2
	Sup (ha)	9080,75	0	0		913 0			-	13005	7155,51	31215,75
30	Concombre	11167,57 5	0	0		108 54			-	19507	32199,82	41528,575
	Sup (ha)	5,5			2550				16			2555,5
31	Oignon	55,62			54578		13412		407,4			68045,62
	Sup (ha)				2130							2130
32	Sésame				800		1432					2232

SUPERFICIE ET PRODUCTION DES CULTURES EN 2008

N°	Spéculations	Adamaoua	Centre	Est	Extrême Nord	Littoral	Nord	Nord-Ouest	Ouest	Sud	Sud-Ouest	TOTAL
33	Tomate	Sup (ha)	77,525	9856		209			20352	462	35577,93	10604,525
		Prod (t)	578,35	108007,5	26	2682		860	79918	5860	50091,05	248022,89
34	Pomme de terre	Sup (ha)	277		440,8	2906			20371		5361,10	3623,8
		Prod (t)	2772,3			14766			55200		100789	173527,05
35	Piment	Sup (ha)	85	4660	12	909	636		2273	182	8388,53	6484
		Prod (t)	50	761	15	1480	2709		6821,5	820	5033,12	10868,12
36	Gombo	Sup (ha)	148	214		6283			1305		855,61	6645
		Prod (t)	740	232		17631		80	2200		3337	22020
37	Vouandzou	Sup (ha)				16331	792					17123
		Prod (t)				14257	684	1531				16472
38	Courges	Sup (ha)									50,42	
		Prod (t)									756,25	
39	Pastèques	Sup (ha)	3,25	159			35		566		0,61	197,25
		Prod (t)	95	4467			300		21200		2,75	50977,67
40	Choux	Sup (ha)							25960		2177,53	
		Prod (t)							33883		33534,01	3353401
41	Aubergines	Sup (ha)				335					28,8	335
		Prod (t)				6484		24				6508
42	Ail	Sup (ha)	1,7			54						1,7
		Prod (t)	4,76			27						31,76
43	Tabac	Sup (ha)			110							110
		Prod (t)			66							66
44	Morelle noire	Sup (ha)	8,75						2289		389,78	8,75
		Prod (t)	75,5						22935		1201,41	75,5

Tableau 4: QUANTITE D'INTRANTS UTILISES DANS LES REGIONS

INTRANTS		REGIONS									
		Adamaoua	Est	Littoral	Nord-Ouest	Centre	Sud	Sud-Ouest	Ouest	Nord	Extreme-Nord
Engrais (t)	Urée	15	5,81	1864,5	85		1,8		563,4*		
	NPK	36,378	16,25	4735,5	736		2,45	1127,26	1759,25*		
	DAP			2,5							
	KCI		0,65	2181							
	TSP						0,045				
	SA		3,9				0,03		89,8*		
	12-14-19		1,1		14				115*		
	20-20-20		0,2								
	16-8-8		2								
	11-11-22				16						
	14-24-14				13						
	Plantonus foliaire (l)	0,102	0,25							11865 l*	7,502 t*

LE MINADER EN CHIFFRES 2008

INTRANTS		REGIONS									
		Adamaoua	Est	Littoral	Nord-Ouest	Centre	Sud	Sud-Ouest	Ouest	Nord	Extreme-Nord
insecticides	sachets	802	1900		1198		947		1776*		
	litres	336	1439	2198	3694	34990	173		6674*		2667,5
	Kg		93 ¹				111		6372*		
	flacons						120		561*		
fongicides	sachets	70	12245		14443		79593		31555*		
	litres	10							1600*		
	Kg	251	1042	203	2632				40121*		
Herbicides	sachets	2810	200								
	Litres	1141	853	22067	1632		49		18350*		
	Kg		-						30*		
Nématicides	sachets										
	Litres		-								875
	Kg		-		639	26,75			2642*		
Semences produites ²	Maïs (t)		550	90	3435	150,7		4825,428	136		
	Manioc (boutures)			200000				184000	213600		
	Igname (semenceaux)			50000				10000			
	Plantain (rejets)			540000	74531	339000	104059	12288	150000		
	Arachide (t)			4,7							
	Pomme de terre (t)			50							
Palmier à huile (plants)			45000								

¹ Données de deux départements seulement.

² Les données de la Boumba et Ngoko uniquement. Les données des autres départements sont indisponibles.

INTRANTS			REGIONS									
			Adamaoua	Est	Littoral	Nord-Ouest	Centre	Sud	Sud-Ouest	Ouest	Nord	Extreme-Nord
	cacaoyer	cabosses						104053	25000	10000*		
		plants		208600				978000		30000*		

* données de 4 départements et UCCAO seulement

Source : DRADER

Tableau 5 : ENCADREMENT DES ORGANISATIONS PAYSANNES DANS LES REGIONS

REGION	Nombre GIC existant	Nbre de O P appuyé	Nombre total OP femmes	Nombre total OP mixte	Fédération GIC	ONG	Union de GIC	Nbre de vulgarisateurs	Nbre de coopérative	Nbre de secteurs
Est	2885 ³	130 ⁴	1556 ⁵	2330 ⁶	10	08	29	90	27	04
Nord	748	507		525	1		3	61		
Centre	23804	154			129		1060	199	341	09
Littoral	699	133	2836	2248	4		36	96	9	

³ Nombre de GIC de la Kadey n'est pas connu

⁴ Nombre de GIC de la Kadey n'est pas connu

⁴ Les 130 représentent le département du Haut Nyong, les trois autres n'ont pas donné de chiffres.

⁵ Données du Haut Nyong, les trois autres n'ont pas donné de chiffre

⁶ Données du Haut Nyong, les trois autres n'ont pas donné de chiffre

LE MINADER EN CHIFFRES 2008

Sud	404	164	2248	2836					
Sud-Ouest	1065	794	139	597	2	17	9	94	
Ouest		20		20		01		208	06

Source : DRADER

¹ Nombre de GIC de la Kadey n'est pas connu

¹ Les 130 représentent le département du Haut Nyong, les trois autres n'ont pas donné de chiffres.

¹ Données du Haut Nyong, les trois autres n'ont pas donné de chiffre

¹ Données du Haut Nyong, les trois autres n'ont pas donné de chiffre

REGION	Total OP appuyés en 2008	Total OP femmes	Total OP mixtes	Producteurs touchés	Productrices touchées
Centre	1693				
Littoral	761	159	566	2248	2836
Extrême-Nord	620	225			3350
Est					
Nord	507		525	5628	3077
Adamaoua					
Sud	404	164		5695	2818
Sud-Ouest	794	139	597	6087	6314
Ouest	20		20	2796	3024

Source : DRADER

I.4 DIVISION DE L'ENSEIGNEMENT ET DE LA FORMATION AGRICOLE COOPERATIVE ET COMMUNAUTAIRE (DEFACC)

Tableau 6 : NOMBRE D'ELEVES EN FORMATION AU NIVEAU NATIONAL EN 2008

REGION	CRA		ETA		EFSC		EFSCDC		EFSEAR		TOTAL
	Elèves hommes	Elèves femmes	Elèves hommes	Elèves femmes	Elèves hommes	Elèves femmes	Elèves hommes	Elèves femmes	Elèves hommes	Elèves femmes	
Extrême-Nord	32	10	30	15							87
Est			03	06							09
Nord					18	19					37
Littoral			10	5							15
Sud	38	11	18	3	7	9					86
Ouest			25	14							39
Nord-Ouest	24	14	16	12	11	38	2	7			124
Sud-Ouest							5	8	7	0	20
TOTAL	94	35	77	41	36	66	7	15	7	0	417

Source : DRADER, CRA, ETA, EFSC, EFSDC, EFSEAR

1.5 DIRECTION DE LA REGLEMENTATION ET DU CONTROLE DE QUALITE DES INTRANTS AGRICOLES (DRCQ)

Tableau 7 : QUANTIFICATION DES TITRES REGLEMENTANT LES INTRANTS EN 2007

REGION	Certificats phytosanitaires délivrés	Permis d'importations vérifiés	Structures contrôlées	Nombre de structures de commercialisation des intrants	Agréments pour revendeurs de pesticides établis (tonne)	Nombre de pesticides homologués par l'administration centrale
Adamaoua	76			3		
Est	5507			10		
Littoral	24128	4740	21019			
Sud	2925		23			454
Centre	359		12			
Ouest	0	0	0	180	1	454

Source : DRADER

I.6 DIRECTION DES ORGANISATIONS PROFESSIONNELLES AGRICOLES ET DE L'APPUI AUX EXPLOITATIONS AGRICOLES (DOPA)

Tableau : 9 DONNEES SUR LES ORGANISATIONS PROFESSIONNELLES ET LEUR APPUI DANS LES REGIONS DE L'EST ET DU LITTORAL

REGION	Coopec enrgristrés	Coop-Gic enrégistrés	Grands exploitants agricoles	EMF appuyés par le MINADER	OP encadrées
Est	01	631			
Littoral	22	827	366	10	699
Extrême-Nord		1809			620
Sud-Ouest					794
Sud	1	1036		9	404
Adamaoua	0	1041			15
Centre	34	2563	500	64	1693
Ouest	232	701	*	10	

* recensement en cours

Source : DRADER

I.7 DIVISION DES AFFAIRES JURIDIQUES ET DU CONTENTIEUX (DAJC)

Tableau 10 : INFORMATIONS SUR LES ACTIVITES CHIFFREES DE LA DIVISION

Dénomination de la structure	Réalisations techniques	Nombre	Taux de réalisation (%)
Division Des Affaires Juridiques et du Contentieux (DAJC)			

Source : DAJC

I.8 DIRECTION DE GENIE RURAL ET DE L'AMELIORATION DU CADRE DE VIE EN MILIEU RURAL (DGRA)

Tableau 11 : INFORMATIONS SUR LES INFRASTRUCTURES SOCIO-COLLECTIVES DE BASE

REGION	Réalizations techniques chiffrées obtenues									
	Nombre de salle de classes construites	Longueur des pistes rurales aménagées (km)	Nombre de magasin de stockage construits	Nombre de marchés ruraux aménagés	Nombre de cases communautaires construites	Nombre de points d'eau Aménagés	Nombre d'ouvrages de franchissem ent construits	Nombre de plans de lutte contre le VIH/SIDA établis	Nombre de CEAC En activité	nombre de centre de santé construit
Adamaoua										
Est		96	1			17				03
Littoral		51	3						5	
Sud										
Extrême-Nord	10	70		19	4	37	867			11
Nord		59	85			151				
Adamaoua	0	5	0	0	1		1	0	1	0
Centre	25	97	2	29	3	15	30		17	15
Ouest	0	27	0	0	4	5	5	0	15	0

Source : DRADER

I.9 DIRECTION DE DEVELOPPEMENT LOCAL ET COMMUNAUTAIRE (DDLCC)

Tableau 12 : REALISATIONS TECHNIQUES DE LA DDLCC

REGION	Nbre de GIC	Nbre de COOPEC	Réalizations techniques chiffrées obtenues										
			Nbre d'ONG	Nbre d'Unions	Nbre de FED	Nbre de CONFED	Nbre d'OP	Nbre d'adultes éduqués en 2007 dans les CEAC		Nbre de plans de dvpt élaborés			
								M	F	PDC	PDL		
Adamaoua	1003	0		31	3	0	1041						
Ouest			1		26	1		1155	1158	0	57		
Littoral	452	34	8	12	3	1	46						

Centre	2563	34		161							
Nord	748		-	4			525				
Est	669	09	8	36	4	1					
Sud-ouest			17								

Source : DRADER

I.10 : DIRECTION DES ENQUETES ET DES STATISTIQUES AGRICOLES (DESA)

Tableau 13 : REALISATIONS TECHNIQUES DE LA DESA AU COURS DE L'ANNEE 2008

Réalisations techniques en 2008	Quantité chiffrée	Taux de réalisation (%)
Acquisition des ordinateurs pour l'appui en équipement informatique	2	100
Acquisition des balances		100
Réalisation de l'intranet au sein de la DESA	1	90

Réalisations techniques en 2008	Quantité chiffrée	Taux de réalisation (%)
Missions de suivi de la sécurité alimentaire avec les partenaires (FAO, PAM)	1	100
Formation du personnel sur l'évaluation des stocks en situation d'insécurité alimentaire réalisée avec le PAM, la FAO, et les OPNGS	1	100
Suivi des marchés frontaliers et publication de 3 numéros de Bulletin des Echanges Cameroun & CEMAC + Nigeria	3	100
Séminaire national sur le développement des échanges transfrontaliers (CEMAC+ Nigeria)	1	100
Poursuite d'identification et suivi des groupes vulnérables dans les zones du Nord et de l'Extrême Nord		60
Elaboration et publication du MINADER EN CHIFFRES 2007	100	100
Elaboration et publication de 2 numéros de Note de Conjoncture	200	100
Elaboration et publication du bilan alimentaire 2003, 2004 et 2005 ; Préparation du bilan alimentaire 2006	100	100
Saisie des fiches agricoles	3000000	100
Confection et publication du bulletin Agri stat 2005	1	100
Maintenance du réseau interministériel pour la banque des données du secteur agricole		60
Réalisation de l'enquête cacao café		80

Source : DESA

II REALISATIONS TECHNIQUES CHIFFREES DES PROJETS / PROGRAMMES DU MINADER

Dénomination des Projets / programmes	Réalisations techniques	Quantité chiffrée	Taux de réalisation (%)
PROJET D'APPUI AU DEVELOPPEMENT COMMUNAUTAIRE (PADC)	Equipement des puits en pompe manuelle		
	Validation des PDV élaborés en 2007	24	100
	Plans de développement villageois élaborés	19	100
	Elaboration d'une convention d'alphabétisation	1	100
	Mise en œuvre de la convention d'alphabétisation	20	40
	Organisation des voyages d'échange inter-villageois	1	25
	Appui à la gestion et maintenance des micros infrastructures	42	84
	Formation des CDV	70	70
	formation des élus locaux	8	48
	Mission de suivi de Planification avec les services déconcentrés	71	110
	Elaboration des rapports mensuels par les agriculteurs de relais dans les villages	316	69
	Diffusion de guide méthodologique de la planification villageoise	100	100

	Micro-projets financés	30	60
	Voyages d'échanges à l'intention des producteurs associés	1	25
	aménagement		
	des forages	12	100
	d'une adduction d'eau		
	des sources	11	
	construction		
	des maisons communautaires	02	
	des magasins de stockage	01	
	des hangars de marché	04	
	et équipement de salles de classe	18	
	des latrines dans les écoles	82	
	des latrines dans les centres de santé	01	100
	Plaques solaires	2	
	des centres de santé	02	
	des ouvrages de franchissement (en km)		
	entretien des pistes rurales (km)	156	100
	Caution transfert aux EMF en FCFA	7 500 000	100

Dénomination des Projets / programmes	Réalisations techniques	Quantité chiffrée	Taux de réalisation (%)
FIMAC	Remboursement des crédits de la 1 ^{ère} génération par les groupes (FCFA)	8 135 445	
	Descente sur le terrain pour la rédaction des rapport de mission	1	
	Atelier pour l'harmonisation de la stratégie	1	100
	Descente auprès des EMF pour la collecte des données	1	100
	Recueil et contrôle des statistiques auprès des régions	1	100
	TDR élaborés	1	100
	Fiches de collecte des données	1	100
	Collecte des informations sur le terrain	1	100
	Encadreurs formés	146	
	Pépiniéristes formés	364	
	Producteurs formés	2125	
	Contrats signés par les producteurs	1019	
	Commerçants formés	5	

Dénomination des Projets / programmes	Réalisations techniques	Quantité chiffrée	Taux de réalisation (%)
PROGRAMME DE RELANCE DE LA FILIERE PLANTAIN			
	Pépiniéristes sous contrat avec le PRFP	42	
	Plants réceptionnés	1 135 988	
	Rejets mis en place	1 135 988	
	Création des parcelles (ha)	947	
	Extensions	458	
	Producteurs touchés	2132	
	Production attendue (t)	46 876	
PROJET SEMENCIER CACAO- CAFE	Réhabilitation et création des champs semenciers de cacaoyers (ha)	6,5	
	Réhabilitation et création des champs semenciers de caféiers robusta (ha)	1,5	
	Graine de café (kg)	700	
	cabosses de cacao	64 000	129,62
	boutures racinées de café robusta	652263	43,5
	graines de café arabica	700 kg	87,5

Dénomination des Projets / programmes	Réalisations techniques	Quantité chiffrée	Taux de réalisation (%)
		Produits (es)	
	pollinisateurs manuels de cacaoyer	formés	30
	pépiniéristes des plants de cacaoyer		25
	champs semenciers de caféier arabica	réhabilité	2
	champs de caféier arabica		7,2 hectares
	plants de cacaoyer greffés		1677
PROJET D'APPUI A LA PROTECTION DU VERGER CACAO/CAFE	Pulvérisateurs distribués	1500	100
	Kits de protection corporelle distribués	1500	100
	Formation des responsables des OP en gestion	985	100
	Brigades villageoises d'interventions phytosanitaires formées	3759	100
	Insecticides distribués (l)	366000	
	Atomiseurs distribués	2041	
PROGRAMME NATIONAL D'APPUI A LA FILIERE MAÏS	Distribution de la semence de base aux OP (t)	16,325	81,62
	Semence certifiée produite	1208,5	40,28
	Micro-projets financés	1447	96,46
	Micro-projets pour l'achat d'équipements	1281	85 4
	Superficie cultivée (ha)	7059	88,23
	Distribution de la semence de base aux OP	413	129,46
	Rencontre avec les acteurs de la filière	1	50
	Production obtenue	21450	61,28

LE MINADER EN CHIFFRES 2008

Dénomination des Projets / programmes	Réalisations techniques	Quantité chiffrée	Taux de réalisation (%)
	Rencontre des acteurs de la filière	01	100
	Superficie mise en place	6874	95,07
COMITE DE GESTION FAO/PAM	Réception et distribution des céréales	1473 tonnes	70
PROJET CREDIT RURAL DECENTRALISE	mise en place des réseaux régionaux	02	100
	mise en place des caisses CVCA et CECA	38074	100
	Montant des membres inscrits dans les caisses	431 756 794 FCFA	55
	en cours moyen d'épargne	517 798 610 FCFA	52,30
	en cours moyen de crédit	274 900 000	52,65
	subvention aux EMF	204 900 000	74,53
	crédits octroyés aux membres		
MC2/MUFFA	Elaboration du rapport d'études		50
	Mise en place de la ligne de financement		
PROGRAMME NATIONAL DE	bas-fonds aménagés	10	100
	Superficie aménagée	20	100
	Appui des micro-projets de transformation/stockage	12	

Dénomination des Projets / programmes	Réalisations techniques	Quantité chiffrée	Taux de réalisation (%)
SECURITE ALIMENTAIRE	élevage de volaille	20	100
	élevage de porcs	10	
	élevage d'aulacodes	14	
	embouche des ovins et caprins	12	
	pisciculture	06	
PROJET DE VALORISATION DES BAS FONDS	Groupe appuyés en terme de subvention	550	100
	Producteurs touchés	5000	
	Superficies aménagées (ha)	480	
	groupes de producteurs appuyés	465	
	Distribution de motopompes	550	
PROGRAMME DE DEVELOPPEMENT DES PALMERAIES VILLAGEOISES	Distribution des plants de palmier	378750	83,19
	Mise en place des plants	2525 ha	
	Sélection et formation des producteurs	2125	
PROJET DE LUTTE CONTRE LES GRANDS FLEAUX DES VIVRIERS	Constitution de stocks de sécurité d'insecticides (litre)	1200	
	Constitution de stocks de sécurité d'avicides (litre)	1575	100
	Mise à disposition de micronair au 8115	2	100
	Distribution de pulvérisateurs à dos	144	100
	Subvention aux organisations paysannes (FCFA)	5 400 000	100
	Distribution des bottes (paires)	604	100
	Distribution des gants (paires)	1 711	100
	Mise à disposition des GPS	10	100
	Subvention aux organismes d'appui local (FCFA)	20 000 000	100
Paysans formés	396	100	

Dénomination des Projets / programmes	Réalisations techniques	Quantité chiffrée	Taux de réalisation (%)
PROJET CHAMPIGNONS	Production et diffusion des bocaux de semences	5949	
	Production Champignons pleurotes frais (t)	51,2	85,1
	Paysans primés aux mini-comices agro-pastoraux	41	100
	Producteurs formés	513	100
	Appui à la semence de base (kg)	80	128,25
	Appui à la semence certifiée (kg)	200	
	Production des carpospores (kg)	4500	
PROJET DE REFORME DU SOUS-SECTEUR ENGRAIS	Production des fiches techniques bilingues sur cacaoyer, riz irrigué, riz pluvial strict et riz des bas fonds	34000	100
	Séminaires de formation organisés	15	100
	Producteurs formés	678	100
	Ateliers régionaux organisés pour revendeurs	3	100
	Revendeurs d'engrais formés	188	100
	Production du document sur le projet d'amélioration de la fertilité des sols dans les exploitations paysannes	1	100
	Production du document sur le projet de facilitation et de la distribution des engrais au Cameroun	1	100
PROGRAMME DE DEVELOPPEMENT DES RACINES ET TUBERCULES (PNDRT)	Confection d'une carte géographique de 250 villages d'intervention du PNDRT	1	100
	Elaboration des plans villageois de développement des racines et tubercules (PVDRT)	185	40,65
	Mise en place des comités bassins	35	100
	légalisation des comités bassins	8	22,85
	Légalisation des OP	125	50,81
	Formation des personnes	2466	91,13
	Formation des conseillers commerciaux	20	80

Dénomination des Projets / programmes	Réalisations techniques	Quantité chiffrée	Taux de réalisation (%)	
	Sélection des marchés prioritaires	25	100	
	Organisation des rencontres de concertation	5	23,80	
	Distribution	des porte-tout aux acteurs de marché	205	62,5
		des boutures de manioc	1 851 150	80,83
		boutures de patate	300 000	100
		des semences de pommes de terres	4500	50
		Semenceaux d'ignames	12157	81,04
		houes	350	100
		machettes	1870	
		dabas	710	
		pioches	1080	
		limes	1570	
		cuvettes	136	
		cordeaux	540	
		tridents	500	
		pelles	400	
		arrosoirs	500	
		râteaux	430	
		balances	08	
		Fils barbelés	296	
		bottes	176	
	manteaux	176		
	Formation des représentants d'OP en technique de multiplication rapide d'igname ;	48	50	

LE MINADER EN CHIFFRES 2008

Dénomination des Projets / programmes	Réalisations techniques	Quantité chiffrée	Taux de réalisation (%)
	Champs école de producteurs (CEP) de manioc implantés	40	100
	CEP récoltés	12	80
	Installation des unités de transformation de manioc dans 12 villages	12	33,4
	Construction		
	des magasins de stockage	8	36,4
	des aires de séchage	4	57,14
	des bacs de trempage	50	100

III REALISATIONS TECHNIQUES CHIFFREES DES PROJETS / PROGRAMMES DU MINADER LOCALISES DANS LES REGIONES

REGIONs	Dénomination des Projets / programmes	Réalisations techniques chiffrées	Nombre	Taux de réalisation (%)
NORD	Projet de développement des REGIONs du Nord et d'Extrême-Nord	Nombre d'hectares à réhabiliter et à irriguer	100	10
		usine de décortilage construite	01	80
		magasin de stockage à construit	01	80
	Projet dattier	Mise en place des plants dattiers	843	100
		Construction d'un système d'irrigation conventionnel et un système assuré par les paysans	01	100
		Mise en place des clémentiniers	300	100
		Réalisation des forages	4	75

REGIONS	Dénomination des Projets / programmes	Réalisations techniques chiffrées	Nombre	Taux de réalisation (%)
		Plants de fruitiers produits	14000	
	PARFAR (Programme d'Amélioration du Revenu Familial Rural)	Production des semences prébase de maïs	2140	43
		semences de base de maïs produits	65800	80
		Production des semences certifiées de maïs	3611	60
		nombre d'hectares de sorgho mis en place	9800	60
		nombre d'hectares de riz mis en place	6058	22
		nombre d'hectares d'arachide mis en place	1664	20
		nombre d'hectares de maïs en place	47800	30
		nombre d'hectares de niébé en place	10412	60
		nombre d'hectares de mil mis en place	233	20
		Points de vente	20	75
		Magasins de stockage	43	60
		Centres de promotion de la femme	8	75
		Unités polyvalentes réalisées	2	60
		Parcs de vaccination construits	03	100
		points d'eau réalisés	71	45
		Latrines construites	113	46

REGIONS	Dénomination des Projets / programmes	Réalisations techniques chiffrées	Nombre	Taux de réalisation (%)
	Projet de Stock de Sécurité Alimentaire (Office céréalier)	Quantité de maïs acquise	2 060 000	70
		Magasins de stockage construits	31	60
		Quantité de céréales vendue	2 079 000	35
EXTREME-NORD	Projet de relance de la riziculture dans la vallée du Logone	Nombre d'hectare de rizière fertilisée	40	10
		Quantité d'engrais utilisé	18 000	
SUD-OUEST	PROJET RUMPI	Boutures de manioc produites	60 000	60
		Semences de base de maïs produites (en kg)	600	90
		Session de formation tenue	2	
		Responsables financiers formés	2	
		Etude de faisabilité sur les caisses villageoises dans les départements du Sud-Ouest réalisée	1	

REGIONS	Dénomination des Projets / programmes	Réalisations techniques chiffrées	Nombre	Taux de réalisation (%)
		Etude pour la construction des marchés ruraux réalisée	1	
		Distribution des motos aux partenaires	83	
		Contrats signés avec les ONG	6	
		Signature des conventions pour les banques villageois	22	
		Recrutement et formation des responsable en animation	4	100
		Etude de faisabilité pour la sélection des sites devant abriter des banques villageoises	58	100
		Equipement des CEAC	6	

REGIONS	Dénomination des Projets / programmes	Réalisations techniques chiffrées	Nombre	Taux de réalisation (%)
		Champs semenciers créés de manioc	2	
		Signature de contrats avec le CARBAP pour la multiplication des rejets de plantain et de banane	1	
		Construction des marchés ruraux	20	
		Construction des banques villageoises	22	
EST	Projet d'Appui à la Relance de la Tabaculture à l'Est Cameroun	Distribution des houes	1482	75
		Distribution des arrosoirs	695	70
		Distribution des pioches	1477	
		Distribution des nattes pour séchoir	148 500	
		Distribution de tonnes de NPK		

REGIONS	Dénomination des Projets / programmes	Réalisations techniques chiffrées	Nombre	Taux de réalisation (%)
		Distribution de litres de nématocides	615	70
		Distribution de litres d'insecticides thiodan 35 EC	663	65
		Distribution de tonnes d'urée	4,5	68
		Distribution de tonnes de NPK	8,44	65
		Distribution des kilogrammes de plantineb	774	58
		Distribution de kilogrammes de semences	95,5	58
		Distribution des vélos	39	64
		Distribution des motopompes	48	50
		Distribution des machettes	1482	60
		Distribution des pelles bêches avec manches	1482	60

REGIONs	Dénomination des Projets / programmes	Réalisations techniques chiffrées	Nombre	Taux de réalisation (%)
		Distribution des limes	1482	74
		Distribution des râteaux	734	68
OUEST	Projet de route du Noun	Réhabilitation des engins agricoles	02	40
	Projet de Développement Rural du Mont Mbappit (PDRM)	Nombre d'hectares de riz mis en place	21	75
		Installation d'une usine de décortilage	1	
		Nombre d'hectares de maïs mis en place	17	
LITTORAL	Programme de développement Rural du Bassin Agricole Moungo-Nkam (PDRBA M-N)	Aménagement des pistes de collecte	51	100
		Construction des magasins de stockage	3	75
		Construction des infrastructures hydrauliques	29	100
		Mise en place des boutures de caféier robusta en pépinière	92500	100
		Mise en place des plants de cacaoyer en pépinière	64000	100
		Mise en place des plants de palmier à huile en pépinière	9900	100
		Distribution des boutures de manioc	270000	
		Distribution des semences de maïs	1078	100

Source : Projets/Programmes

IV REALISATION TECHNIQUES CHIFFREES DES SOCIETES PARTENAIRES DU MINADER

REGIONS	Dénomination des Projets / programmes	Réalisations techniques chiffrées	Nombre	Taux de réalisation (%)
NORD	SODECOTON	tonnes de coton graines produites	207 677	80
NORD- OUEST	MIDENO (Mission de Développement du Nord-Ouest)	Distribution de sacs d'engrais	42	65
		module de formation produit	01	50
		thèmes de vulgarisation développés	3	65
		Distribution de tonnes de semences de base de maïs aux multiplicateurs	12	50
	Upper Noun Valley Development Authority (UNVDA)	Kilomètres de canaux réhabilités	3	50
		Tonnes de paddy récoltées	19	65

CONCLUSION

Le « MINADER EN CHIFFRES » constitue une base de données pour le Ministère de l'Agriculture et du Développement Rural. Il ressort de cette base des données qu'il existe un besoin criard d'infrastructures. Ainsi, six délégations régionales sur dix ont été construites pour un taux de réalisation de 60%. Trente neuf délégations départementales sur 58 sont construites soit un taux de réalisation de 67%. Pour les délégations d'arrondissement, 165 sur 242 sont construites soit 68% de réalisation. De même, 260 postes agricoles sur 1050 sont construits soit un taux de réalisation de 24 %. Ces taux de réalisation n'ont pas significativement évolué par rapport à l'année 2007. Certains bâtiments sont en construction et d'autres sont à réhabiliter. Concernant les infrastructures socio-collectives de base, beaucoup reste à faire : les pistes rurales créées restent insuffisantes, l'accès à l'eau potable et à bien d'autres infrastructures n'ont pas encore atteint un niveau susceptible de garantir de façon durable l'amélioration des conditions de vie des populations. Le nombre de CEAC et de cases communautaires créés et construits demeurent très insuffisants alors que ces structures sont de plate forme d'éducation et participe de manière effective à la promotion des communautés au processus de développement rural, à l'élaboration des plans de développement, au renforcement des capacités des leaders locaux. Elles servent également à l'émancipation des femmes par des ateliers de formation.

Avec l'appui apporté par le MINADER aux paysans sur les différentes filières agricoles, la production des principales cultures est en nette progression.

Le nombre d'élèves formés dans les écoles de formation professionnelle sous tutelle MINADER est passé de 934 en 2007 à 378 en 2008 dont 221 hommes et 157 femmes. Ce manque d'engouement des jeunes à se former dans ces écoles se justifie par le fait que les promotions antérieures n'ont pas été recrutées et aucune politique d'insertion des jeunes diplômés n'a été mise en place par le gouvernement.

Des efforts sont encore à fournir en ce qui concerne la mécanisation de l'agriculture et l'organisation de la commercialisation des produits de rente tels que le cacao et les cafés en réinstituant les marchés périodiques afin de combattre le coxage et en transformant localement le cacao afin de créer une valeur ajoutée pour ce produit.

Le recrutement du personnel chargé d'animer les activités de vulgarisation sur le terrain devient un impératif dans la mesure où le Cameroun est appelé à jouer un rôle important dans l'intégration économique de la sous région et le développement des échanges transfrontaliers. Il est donc question de booster la production agricole en résorbant la demande intérieure et en améliorant la qualité des échanges entre les pays voisins. Pour cela, il faut résoudre le problème de manque de personnel en recrutant le personnel formé car le personnel en poste est vieillissant et les postes à pourvoir dans les services déconcentrés sont pour la plupart vacants. Sur 2500 postes à pourvoir dans les services déconcentrés, environ 50% sont vacants. Le gouvernement devrait songer au recrutement jeunes diplômés pour le transfert de l'expérience professionnelle par les vieux.

Nous espérons que les chiffres présentés dans ce bulletin contribueront à l'élaboration d'un plan d'investissement à moyen terme du MINADER en matière d'infrastructures de base et de recrutement du personnel.